



#00040044110003

"Wohnen mit Bergblick" - 3 Zimmer Eigentumswohnung C 10

5142 Eggelsberg



Purchase price: 418.130,00 €

Living Area: 79,19 m²

Rooms: 3

YOUR CUSTODIAN



Manuela Luger

Leiterin der Immobilienbüros Braunau und
Schalchen

Real-Treuhand Immobilien

luger@raiffeisen-immobilien.at

+43 676 8141 8094





DESCRIPTION

In wunderschöner ruhiger Ortsrandlage von Eggelsberg entstehen 18 Eigentumswohnungen mit Bergblick !!!

Beide Häuser sind mit einer Tiefgarage verbunden und alle Wohnungen sind mit einem Lift zu erreichen.

Der Baubeginn ist geplant für Herbst 2024 und Fertigstellung der Wohnanlage bzw. der geplante Bezugstermin ca. August 2026.

TOP C10 im Dachgeschoss ist wie folgt aufgeteilt:

Flur

Abstellraum

WC extra

Badezimmer mit Dusche

großer Wohn- Ess- Kochbereich

Schlafzimmer

Kinderzimmer

Terrasse

Die Wohnung wird hochwertig ausgestattet in ökologischer Bauweise. Modernste Bauweise, sehr gute Raumaufteilung, große Fensterfronten mit elektrischer Beschattung (Raffstore), moderne Fliesen und Parkettböden in verschiedensten Varianten, und schöne Bäder mit Glasduschen, da wird das Wohnen vom Wohnraum zum Wohnraum !!!!!

Anschlüsse: Ortswasser, Ortskanal; Fußbodenheizung (mit Pellets); Photovoltaikanlage für Allgemeinstrom

Dieser Wohnung sind zwei PKW- Tiefgaragenstellplätze zugewiesen:

Preis je TG-Platz: € 20.600,00

Die detaillierten Ausstattungsmerkmale finden Sie in der Bau-und Ausstattungsbeschreibung.

Neugierig geworden - alle Details erhalten Sie per Emailanfrage - wir können nur Anfragen mit vollständigen Namen und Adresse bearbeiten!



FITTINGS AND PROPERTIES

PROPERTIES



Category	Flat
Usage Type	Living
Sales Type	Buy
Year of construction	2024
Construction status	Planned
Construction Completion Date	20.06.2024
Heating	Underfloor Heating: Pellets
Car Spaces	2 x Underground Garage

AREAS

Living Area	ca. 79 sqm
Cellar Area	ca. 7 sqm
Balcony Area	ca. 54 sqm

ENERGY CERTIFICATE

Available

Energy Certificate Date	24.11.2023
Valid until	23.11.2033
HWB-Value (KWh/m ² /a)	40,00
HWB Class	 B
fGEE Value	0,66
fGEE Class	 A+

SEGMENTATION

Total Rooms	3
Bathrooms	1
Toilets	1
Bedrooms	2



PRICES AND FINANCIAL INFORMATION

BASE PRICES

Unit Buy Price	418.130,00 € incl. VAT
----------------	------------------------

TOTAL

Total buy price	418.130,00 € incl. VAT
-----------------	------------------------

Commission Buy	Without commission
----------------	--------------------

SIDECOSTS

Purchase tax percent	3,5%
----------------------	------

Land register entry percent	1,1%
-----------------------------	------



INFRASTRUCTURE AND SURROUNDING

Ruhige Lage am Ortsrand der Marktgemeinde Eggelsberg.

INFRASTRUCTURE

Other

< 500m: Raiffeisen BANK

Education

< 500m: Neue Musikmittelschule

< 500m: Volksschule

Shopping

< 1km: Unimarkt & Co.



GALLERY

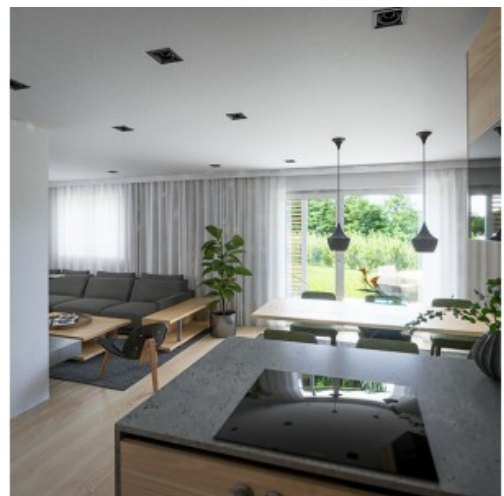
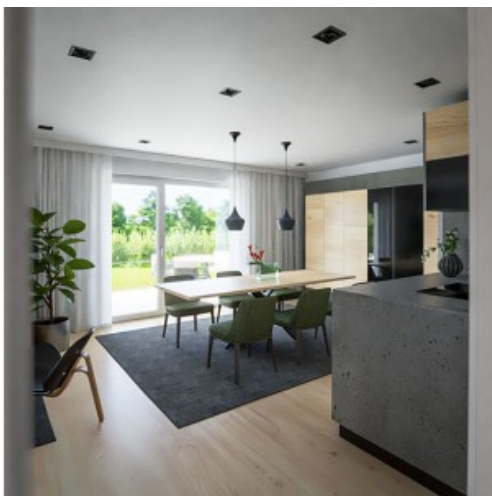



LINKS AND DOWNLOADS

[More information](#)

[Top C10](#)

