

ERDGESCHOSS

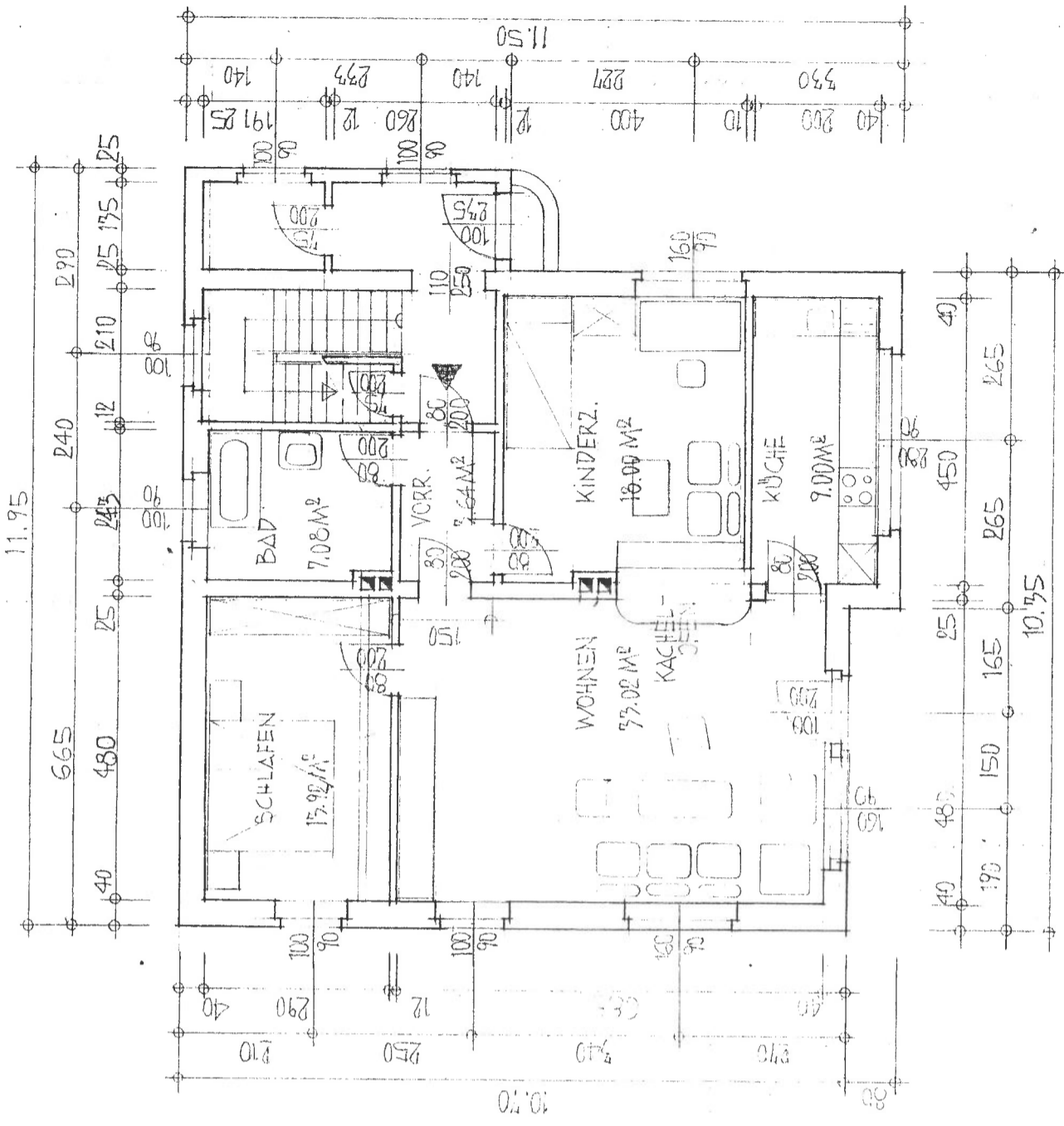

WOHNZIMMER	: 33.02 m²
SCHLAFZIMMER	: 15.92 m²
KINDERZIMMER	: 18.00 m²
KÜCHE	: 9.00 m²
BAD	: 7.08 m²
VORRAUM	: 7.64 m²
GESAMT	: 84.66 m²

ABSTELLRAUM IM KELLER

EINBAU EINER
 3-ZIMMER WOHNUNG, 84.66 M²,
 IM ERDGESCHOSS DES
 WOHNHAUSES JOHANN MAYR
 FORNACH 15
 PARZ. ~~148~~ 12 KG. FORNACH
 M = 1:100

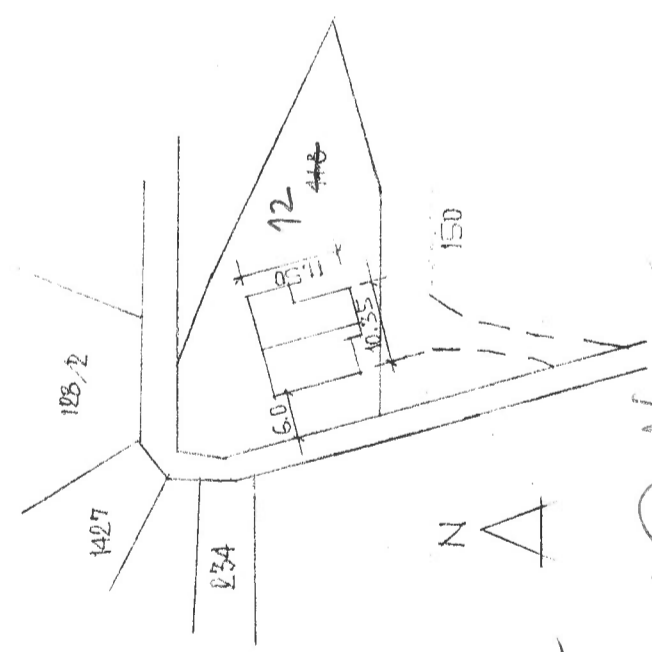

BAUHERR: *Mayer John*
 BAUFÜHRER:
 PLANVERFASSER: **ERICH EICHENHARTUNG** M=1:1000
 ARCHITEKT DIPL. O. B. IN WIEN
 4000 VELS LANXHOUSES

Baubewilligung erteilt mit Bescheid
 Zahl. Bez. 14. 84. vom 28. 3. 1974
 Der Bürgermeister: *Josef Dertretung*
Fremel



GEZ: RG/GE 11.11.87