

EINREICHPLAN

FP.

01

HAUS:SATTELDACH 30° DACHNEIGUNG
BEBAUTE FLÄCHE: 41.81m²
WOHNNUTZFLÄCHE: 32.30 m²

GERÄTESCHUPPEN:PULTDACH 10° DN
BEBAUTE FLÄCHE: 4.00m²
NUTZFLÄCHE: 3.03 m²

BAUPLANMAPPE

PLÄNE: M = 1:100

LAGEPLAN: M = 1:500

PLAN NR.: 01-02/06

GRUNDRISS: ERDGESCHOSS-SCHNITTE-ANSICHTEN

BAUBESCHREIBUNG

BAUPLATZ:

ORTSGEMEINDE: 4161 ULRICHSBERG

PARZELLE NR.: 2396/2

LEGENDE:

SYSTEM

HOLZ

ZIEGEL MWK.

STAMPFBETON

STAHLBETON

ABBRUCH

BESTAND

NEU

BAUBEHÖRDE:
MARKTGEMEINDE ULRICHSBERG

Der Bauverhandlung am 07.08.2006
gem. § 32 Abs. 5 OÖ. BauO. zugrunde
gelegen.

Der Verhandlungsleiter

MARKTGEMEINDE VERMERKE:
MARKTGEMEINDE ULRICHSBERG

Gem. § 35 Abs. 6 OÖ. BauO. zur
Ausführung nach dem Bescheid
vom 28.08.06, Zl. 0302-21-2006 genehmigt

Ulrichsberg am 28.08.2006
der Bürgermeister

NACHBARGRUNDRENZE

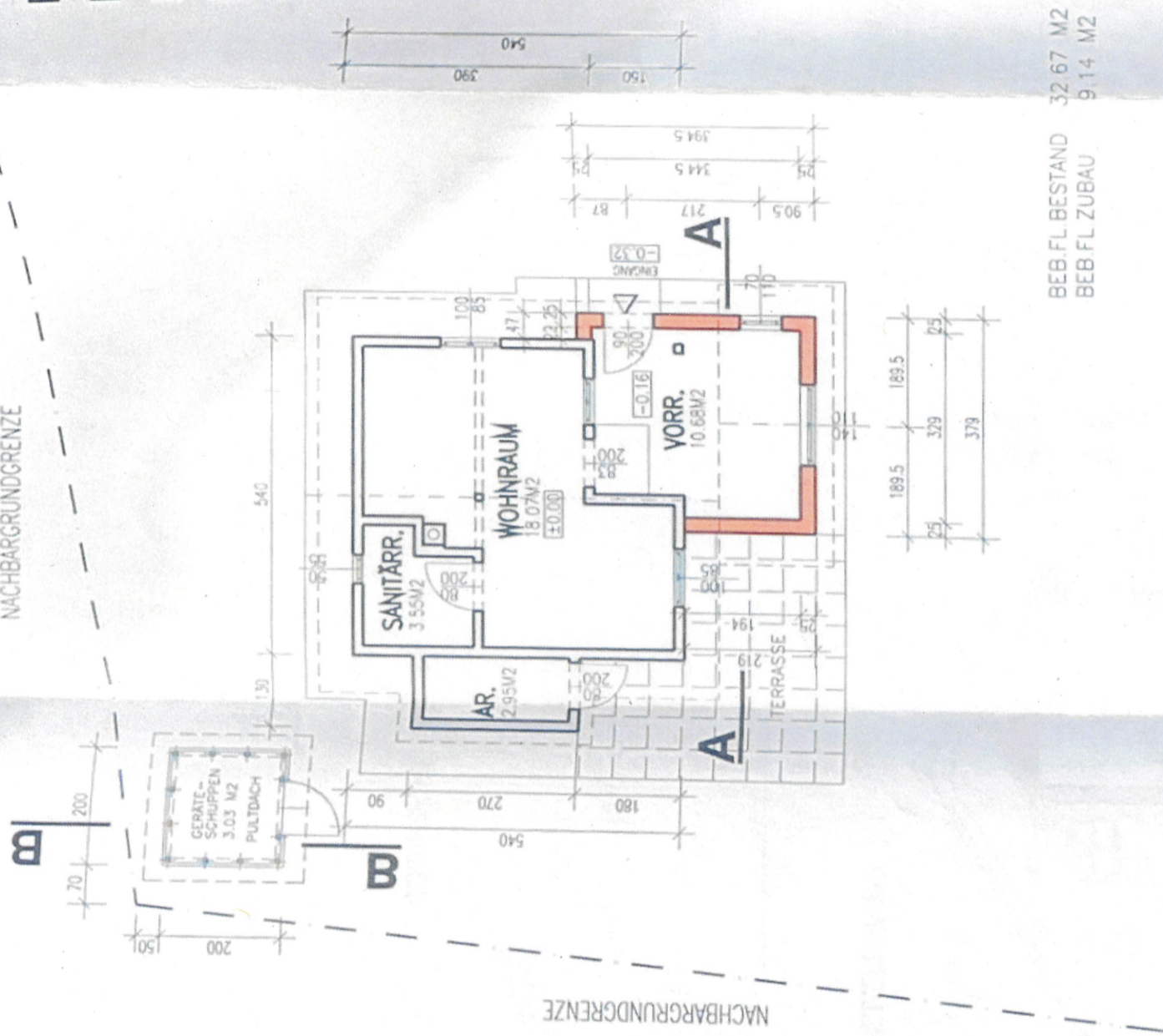

NACHBARGRUNDRENZE

BEB.FL.BESTAND 32.67 M2
 BEB.FL.ZUBAU 9.14 M2

ERDGESCHOSS

MASSSTAB 1:100	PROJEKTS-NR. GRO.06/01	
	PLAN-NR. 01	AUSF.
DATUM 19.07.08	ENTW. CEPR	
GEZ.	Zubau EG - Geräteschuppen	
ÄNDERUNG		
2 \ 1000	m2	

NORDANSICHT

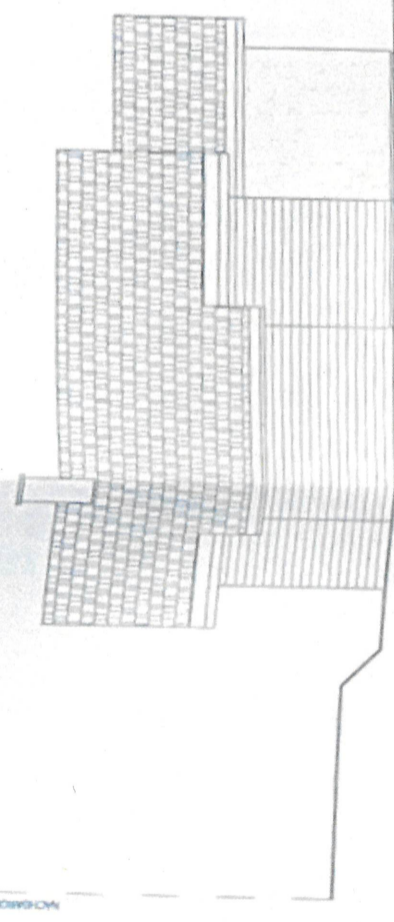

OSTANSICHT

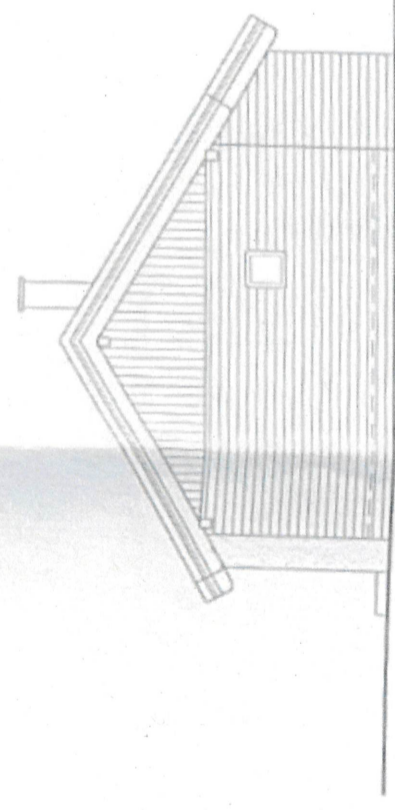

SÜDANSICHT

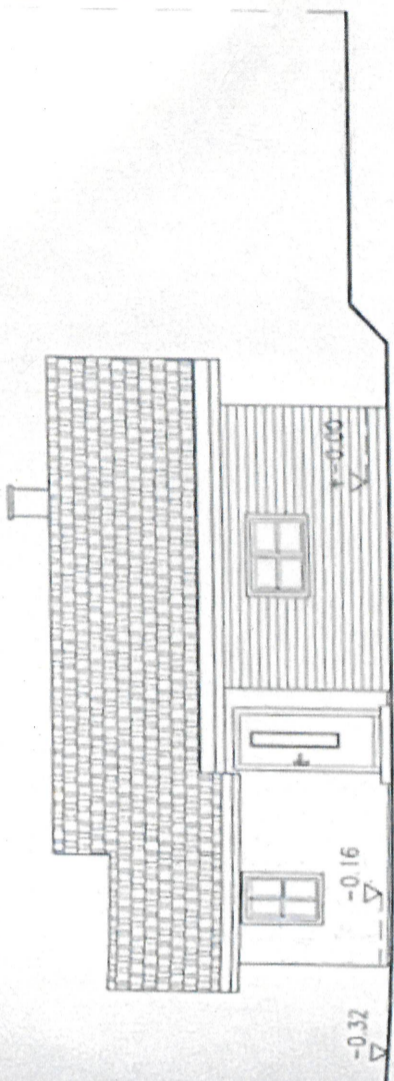

WESTANSICHT

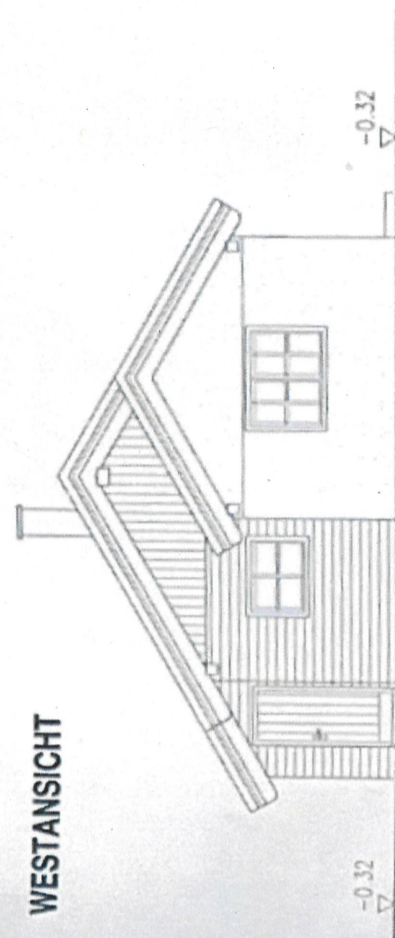

SCHNITT-ZUBAU A-A

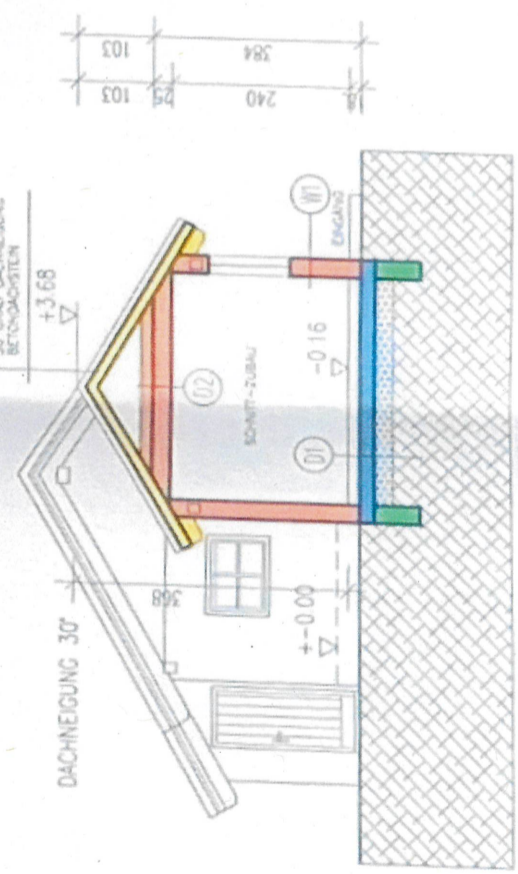

- 01 FUNDAMENTPLATTE B22S
 - 12 mm Bew.
 - 50 mm Brandüberrück
 - 120 mm Leichtbeton
 - 100 mm Leichtbeton
 - 200 mm Fundamentplatte B22S
 - 200 mm Leichtbeton
- 02 EG-DECKE E20
 - 12 mm Gipskarton
 - 50 mm Mineralwolle
 - 20 mm Gips
 - 100 mm Leichtbeton
 - 15 mm Gips
 - 120 mm Leichtbeton
 - 20 mm Anstrich
- 03 AUSSENWAND E20
 - 20 mm 3-lagige Gipskartonplatte
 - 50 mm PE-Folie
 - 150 mm Isoliermaterial (50 mm Steinwolle)
 - 15 mm Gips
 - 120 mm Leichtbeton
 - 15 mm Anstrich
 - 20 mm Putz

SCHNITT-GERÄTERAUM B-B

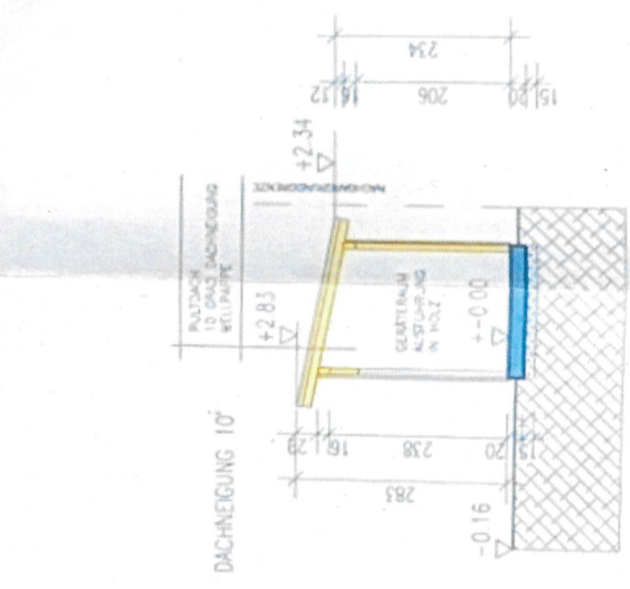

SÜDANSICHT

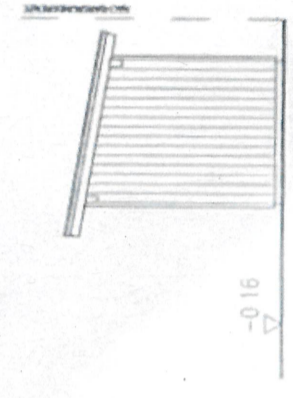

WESTANSICHT

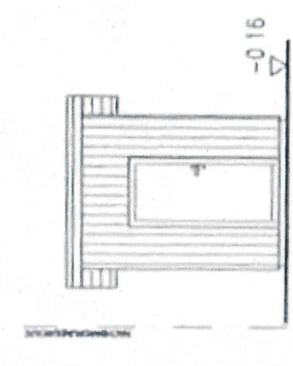

PROJEKTS-NR. GRO.06/01		PLAN-NR. AUSF. 01	
GEMEINDE Unirsberg		ENTW. GEPR.	
Erdgeschoss		Zubau EG - Geräteschuppen	
MASSTAB 1:100	DATUM 6.05.08	ÄNDERUNG	
GEBÄUDE-NR. 11100		ZUBAU-NR. 11100	
FLÄCHE 2,1000		M²	

LAGEPLAN 1:500

