

- 1 1cm Fliesen
5cm Estrich
PE-Folie
2cm WD
5cm Wärmesundung
25cm STB-Bodenplatte
20cm Kellerwand
- 2 1cm Fliesen
5cm Estrich
PE-Folie
2cm WD
5cm Wärmesundung
25cm STB-Decke
- 3 PE-Folie
10cm Wärmesundung
20cm Holzbohlendecke
- 4 Dachstuhl
3/5cm Lattung
5/6cm Konstruktiv
Dachplatte
16cm Sparren
- 5 Innenputz
25cm Ziegelmauerwerk
14cm WS
Ausensputz
- 6 Innenputz
25cm STB-Wand
Ausensputz
- 7 Lärmschutz
Unterkonstruktion
Einzelstützpunkte
- 8 Dachstuhl, bh, 2-10/10
WD in Gefälle
Dampfsperre
STB-Decke

Erdgeschoss +1.70

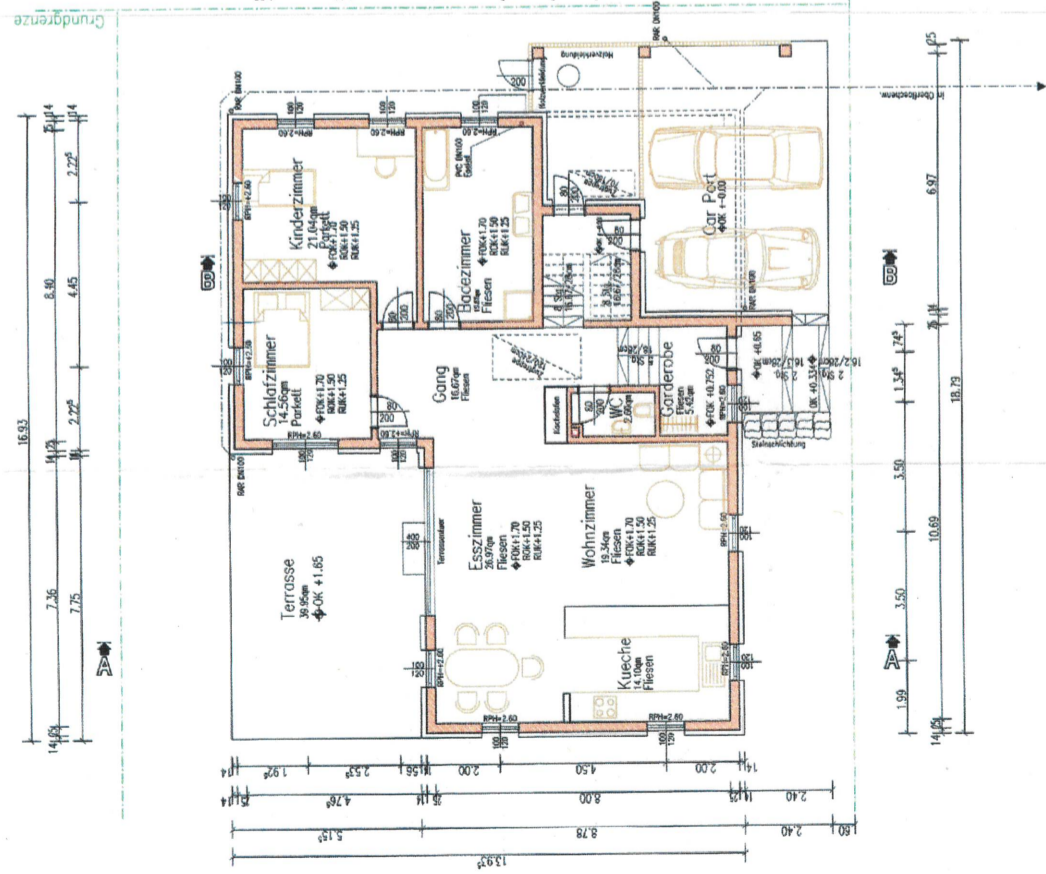

Kellergeschoss -1.70

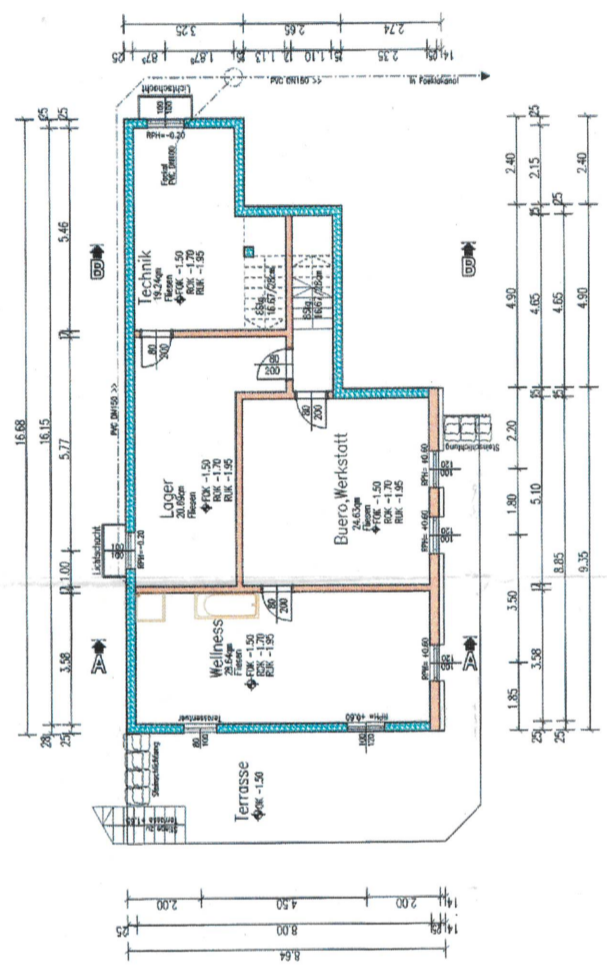

Schnitt B-B

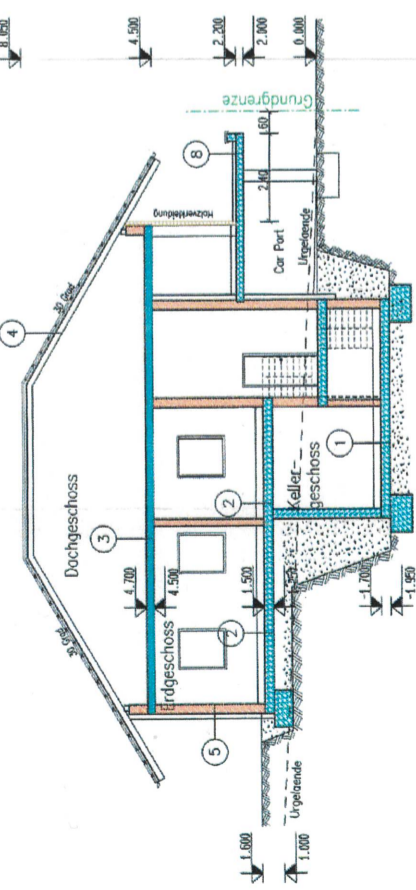

Schnitt A-A

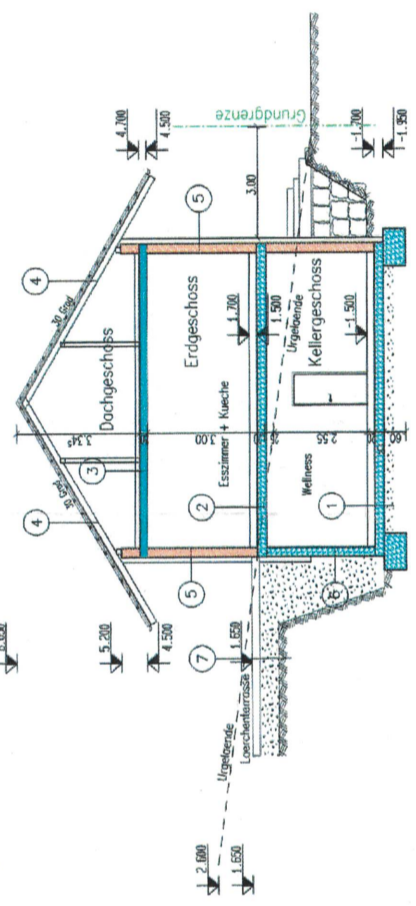

Legende:

	Mauerwerk		Stahlbeton (Ortbeton)		RSK Regenkanalisation
	Konstruktiver Leichtbeton		Holz		RA Regenabläufer
	Bestand		Stahlbeton (Fertigteil)		FB Füllbeton
	Höhe eines Punktes im Gelände		DF Dehnfuge		AR Arbeitstage
	Höhe eines Punktes im Bauwerk - Rohbauzustand		ARB Arbeitstage		ARBP Arbeitstage mit Pfeil
	Höhe eines Punktes im Bauwerk - Fertigzustand		UFG Urdachstuhl		DS Dachstuhl mit Pfeil
	Fundamentoberkante (bzgl. Anlagen +0.00)		DOB Deckenoberkante (Innen)		DOB mit Pfeil
	(Roh-) Deckenoberkante (bzgl. Anlagen +0.00)		DOB mit Pfeil		DOB mit Pfeil
	Höhe einer waagrechten Fläche (bzgl. Anlagen +0.00)		WOB Wandoberkante		WOB mit Pfeil
	Höhe einer waagrechten Fläche (absolut)		WS Wasserstand		WS mit Pfeil

EINREICHPLAN
 FÜR DEN NEUBAU EINES
 Einfamilienhauses
 IN DER GEMEINDE GRAMSTETTEN
 GRUNDRISS, SCHNITTE
 Blatt von 1/3
 M 1:100

BAUFÜHRER:
 Marktgemeinde Gramastetten
 Zi. 100/100/100/100
 Dieser Bauplan wurde für mündlichen Bauvertrag am 1. 9. 2008
 Kellerrückbau genehmigt zugrunde gelegt. Der Bürgermeister:
 OO. Bauordnung 1994 (FF BauO-Nov. 1998)
 Marktgemeinde Gramastetten
 Zi. 100/100/100/100
 Dieser Bauplan wurde am 1. 9. 2008
 genehmigt.
 Der Bürgermeister:
 Marktgemeinde Gramastetten
 Marktstr. 17
 4201 Gramastetten

PLANVERFASSER:
HEINDL & PARTNER ZT GMBH
 Dipl.-Ing. Heinz Heindl & Partner, Architekturbüro
 4201 Gramastetten
 Marktstr. 17
 4201 Gramastetten
 P. Nr. 100_B
 St. Georgen/G., 12.09.08

Nordansicht

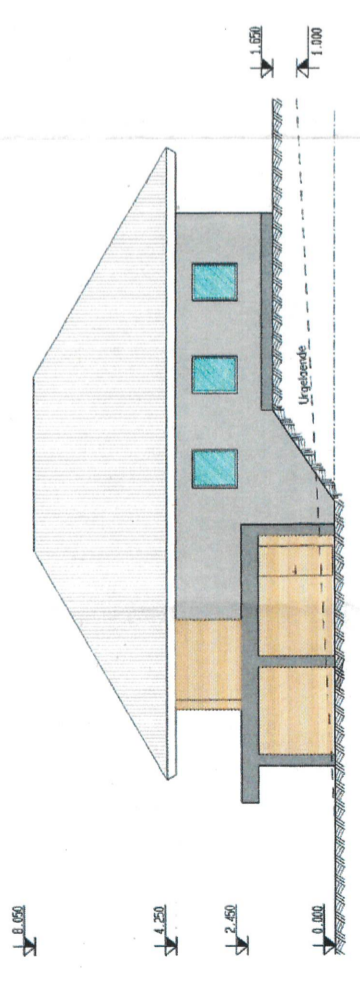

Ostansicht

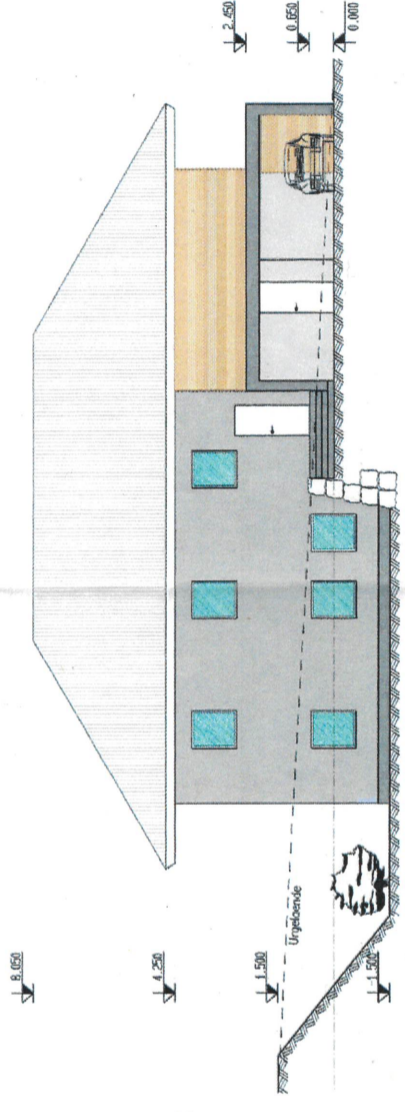

Suedansicht

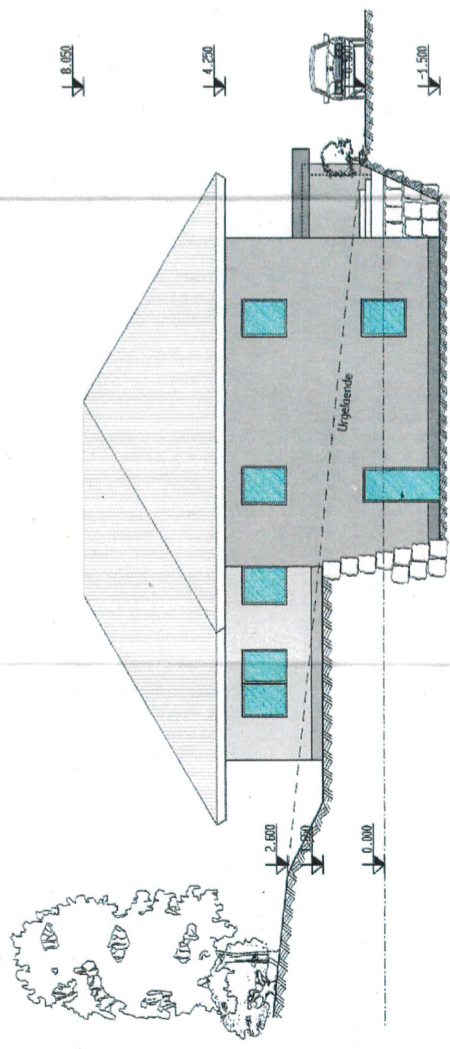

Westansicht

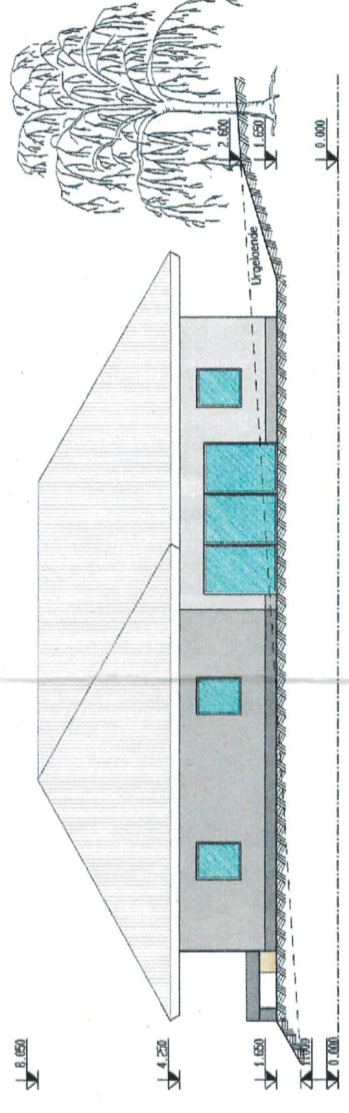

EINWERTUNGSKLARUNG der NACHBARN

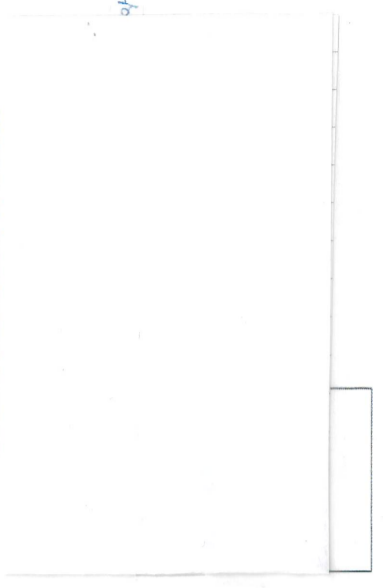

EINREICHPLAN
 FÜR DEN NEUBAU EINES
 Einfamilienhauses
 IN DER GEMEINDE GRAMASTETTEN
 ANSICHTEN
 Blatt/Nr.
 2/3
 M 1:100

BAUFÜHRER:
 Wird nachgereicht
 Der Bürgermeister

BAUBEHÖRDE:
 Kennzeichnung gemäß § 85 (6)
 OÖ. Bauordnung 1994 (BF-BauO-Nov. 1998)
 Marktgemeinde Gramastetten
 Marktstraße 17
 4201 Gramastetten
 Z: **Heindl & Papner ZT GmbH**
 Datum: 6.11.2003
 Dieser Bauplan wurde der mündlichen Bauverhandlung am 6.9.2003 zugrunde gelegt.
 Die Bauverhandlung wurde mit dem rechtskräftigen Bescheid v. 6.11.2003 zugrunde gelegt.
 Der Bürgermeister

PLANVERFASSER:
HEINDL & PAPNER ZT GMBH
 Dipl.-Ing. Heindl & Papner
 Zivilingenieure für Bauwesen
 A-4322 GRAZ/STADIONSTRASSE 19
 TEL: 0316 27700
 E-MAIL: HEINDL@HEINDL-PA.PNER.AT
 E-MAIL: PAPNER@HEINDL-PA.PNER.AT
 E-MAIL: OFFICE@HEINDL-PA.PNER.AT
 St.Gerolms/03.12.09.08
 Pl.Nr.: 101_B

Lageplan M 1:200

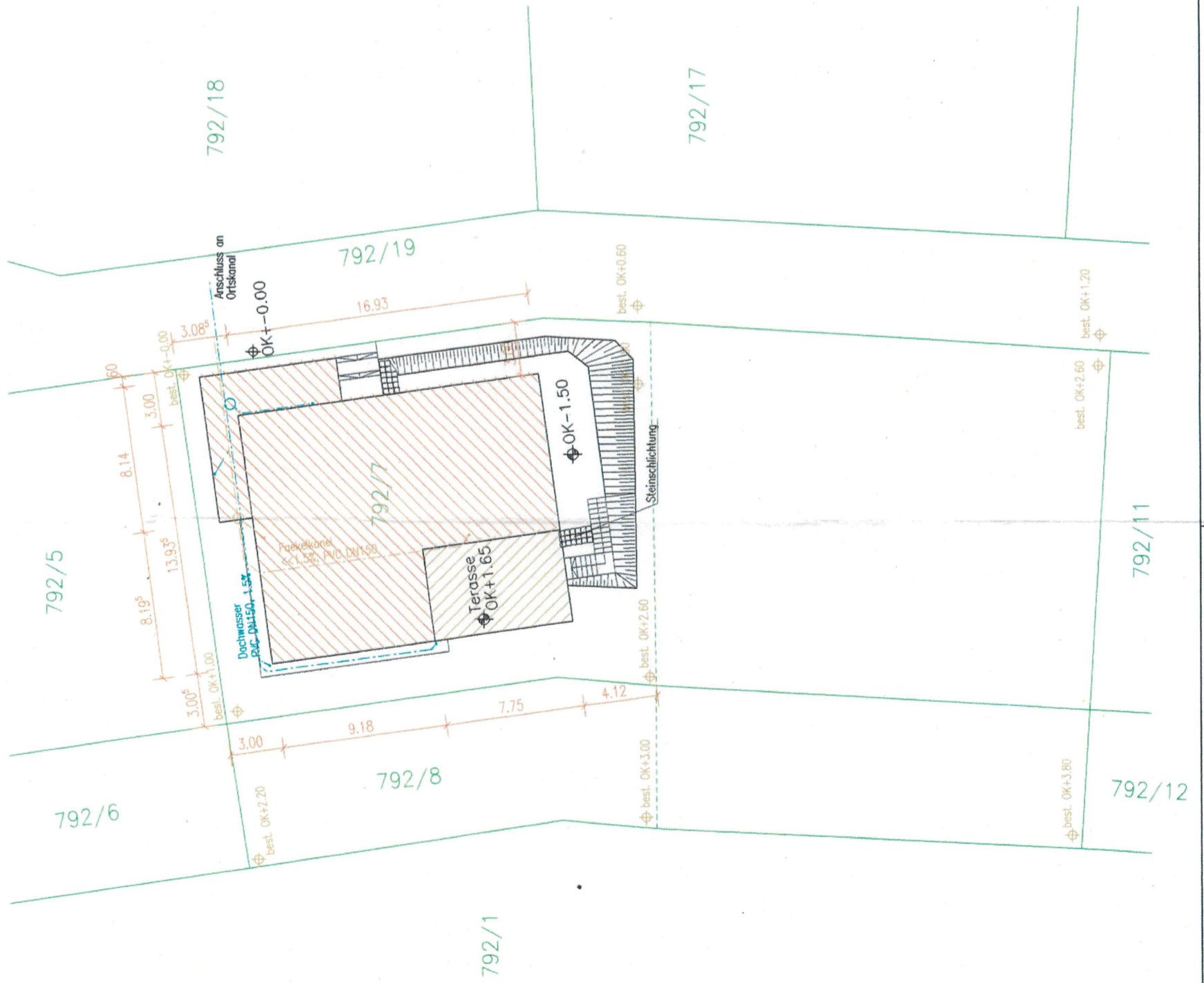

EINREICHPLAN

Anschluss
FÜR DEN NEUBAU EINES

Einfamilienhauses

IN DER GEMEINDE GRAMASTETTEN

LAGEPLAN

Blatt/von
3/3

M 1:200

BAUFÜHRER:

OO. Bauordnung 1994 i.d.F. BauO-Nov. 1998
Marktgemeindeamt Gramastetten
Zi.: *Frey, Bauplan*, Datum: *6. 11. 2008*
Dieser Bauplan wurde der mündlichen
Bauverhandlung am *16. 9. 2008*
zugrunde gelegt.
Der Bürgermeister:

Wird nachgereicht

BAUBEHÖRDE:

Kennzeichnung gemäß § 35 (6)
OO. Bauordnung 1994 i.d.F. BauO-Nov. 1998
Marktgemeindeamt Gramastetten
Marktgemeinde Gramastetten
Marktstr. 17
4201 Gramastetten
rechtskräftigen Bescheid v.
L. 11. 2008 Zi.: *Rechtsbescheid*
genehmigt. Der Bürgermeister:

PLANVERFASSER:

HEINDL & PARTNER ZT GMBH
Dipl.-Ing. Heindl & Dipl.-Ing. Armbruchner
Zivilingenieure für Bauwesen



A-4222 St. Georgen/Weisen
GOSSENHOFSTRASSE 10
TEL: 03720/7804
FAX: 03720/7804
E-MAIL: heindl@technik-und-bau.at

St. Georgen/G., 12.09.08

Pl.Nr. 102_B